

การไฟฟ้าส่วนภูมิภาค
PROVINCIAL ELECTRICITY AUTHORITY

เลขที่ ก.๓.กฟส.ท่าเรือ(กบ) ๑๕๓๐/๒๕๖๖

ชื่อผู้รับ นายทัศนัย พทิวราสุวรรณชล

ชื่อผู้ส่ง นายสันติ งามชื่น

วันที่ ๗ พ.ย. ๒๕๖๖

ตำแหน่ง อก.ปบ.(ก.๓)

ตำแหน่ง ผจก.กฟส.ท่าเรือ

ด้วยการไฟฟ้า กฟส.ท่าเรือ จะขอตัดไฟระบบจำหน่าย วงจร TMK ๐๓ สถานีท่ามะกา ๑ เพื่อให้ บ.ไทยเพิ่มพูนอุตสาหกรรม จำกัด บำรุงรักษาภายในบริษัท ช่วงตั้งแต่ จุดตัดเดดก่อนถึง SF6 บ.ไทยเพิ่มพูนอุตสาหกรรม จำกัด ถึง ปลายสายภายในบริษัท ตามแผนผังสังเขปแนบ จำนวน ๑ แผ่น ดังนี้

ที่	ฟีดเดอร์	วัน/เดือน/ปี	ตั้งแต่เวลา	ถึงเวลา	ลักษณะงานที่ปฏิบัติ และบริเวณที่ปฏิบัติงาน	จาก	ถึง	ผู้ควบคุมงาน
๑	TMK 03	๑๒ พ.ย. ๖๖	๐๘.๓๐ น.	๑๖.๓๐ น.	ปลดสายแรงสูงเข้า SF ๖ รหัส TMK ๓ S-๐๘ เพื่อให้ บ.ไทยเพิ่มพูนอุตสาหกรรม จำกัด บำรุงรักษาภายในบริษัท	จุดตัดเดดก่อนถึง SF6 บ.ไทยเพิ่มพูนอุตสาหกรรม จำกัด	ปลายสายภายในบริษัท	นายเสนีย์ ศรีมงคล ๐๘๑-๗๓๖๔๗๔๓

พื้นที่ที่มีผู้ใช้ไฟได้รับผลกระทบ(ไฟดับ) มีผู้ใช้ไฟ ๑ ราย

ผู้ประสานงานการดับไฟ ชื่อ นายเสนีย์ ศรีมงคล ตำแหน่ง ผจก.กฟส.ท่าเรือ โทร.๐๘๑-๗๓๖๔๗๔๓

พื้นที่ ที่ขอตัดไฟปฏิบัติงาน มีสายเคเบิลใยแก้วนำแสงของ กฟภ.(หากมีโอกาสชำรุด ผศส.กรส.(ก๓) จะไปตรวจสอบก่อนปฏิบัติงาน)

๑. มีสายเคเบิลใยแก้วนำแสง ๑.๑ มีโอกาสชำรุด ๑.๒ ไม่มีโอกาสชำรุด๒. ไม่มีสายเคเบิลใยแก้วนำแสง

ลงชื่อ

(นายสันติ งามชื่น)

ตำแหน่ง ผจก.กฟส.ท่าเรือ

๗ พ.ย. ๒๕๖๖

สำหรับแผนควบคุมการจ่ายไฟ (ผคฟ.) กฟภ.๓

เรียน อก.ปบ.(ก.๓)

ผคฟ. พิจารณาแล้วเห็นควร

อนุมัติให้ดับไฟตามคำขอข้อ 1 ฟีดเดอร์ TMK3 จาก DPE บ้านไทยเพิ่มพูน ถึง ปลายสายภายใน บ.ไทยเพิ่มพูน
ในวันที่ 12 พ.ย. 66 ตั้งแต่เวลา 8.30 น. ถึง 16.30 น. ตามใบสั่งทำสวิตซ์ชิงเลขที่ 1650/2566

อนุมัติให้ดับไฟตามคำขอข้อ ฟีดเดอร์ จาก ถึง
ในวันที่ ตั้งแต่เวลา น. ถึง น. ตามใบสั่งทำสวิตซ์ชิงเลขที่

พนักงานศูนย์ฯ นาย วิมลหา สามีศรีโพธิ์แก้ว ประสานงานการขอตัดไฟกับ นายเสนีย์ ศรีมงคล
8 พ.ย. 66

สำหรับผู้อนุมัติ

ที่ ก.๓ กปบ.(คฟ.)

เรียน ผจก.กฟส.ทร.

อก.วว.(ก.๓)

อนุมัติ และแจ้ง จป. เพื่อตรวจสอบความปลอดภัย,
พร้อมทั้งส่งข้อมูลแจ้งแผนดับไฟลงใน www.pea.co.th

(นาย วิมลหา สามีศรีโพธิ์แก้ว)

อ.ค. 5 ๖๓๖๖ ๕๕๖.คฟ.

ขั้นตอนการสวิตซ์ชิง 1 แผ่น

แผนผังแนบ 1 แผ่น

ผจก. (สถานี)

เพื่อทราบ และจัดพนักงานเข้าปฏิบัติงานร่วมกับศูนย์
นครปฐม ตั้งแต่เวลา น. เป็นต้นไป จนกว่างานจะแล้วเสร็จ

(นายเลอพงศ์ แก่นจันทร์)

รก.ปบ.(ก๓) ปฏิบัติงานแทน อก.ปบ.(ก๓)

หน้าที 1 จาก 1
ใบสั่งทำสวิตชิง

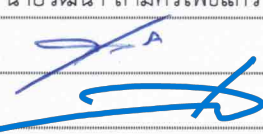
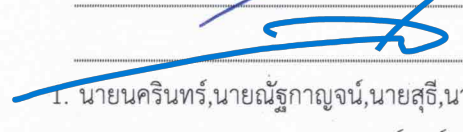
1. สถานที่ทำงาน บริเวณ บ.ไทยเพิ่มพูน อุตสาหกรรม
2. กำหนดวันที่ทำงาน 12 พ.ย. 66 ระหว่าง 08.30 น. ถึง 16.30 น.
3. ผู้ขอทำงาน กฟส.ทร. งานที่ทำ บำรุงรักษาภายในบริษัท ตามใบขอปฏิบัติงาน 1650/2566
4. เตรียมการสวิตชิงโดย นายวัฒนา สามศรีโพธิ์แก้ว วันที่ 8 พฤศจิกายน 2566
5. ตรวจสอบสวิตชิงโดย  วันที่ 8 พฤศจิกายน 2566
6. อนุมัติสวิตชิงโดย  วันที่ 8 พฤศจิกายน 2566
7. สั่งทำสวิตชิงโดย
1. นายนครินทร์,นายณัฐกาญจน์,นายสุธี,นายสามารถ (กะ1 00.00 น. - 08.00 น.)
 2. นายพีรภัทร,นายขุนทอง,นายศักดิ์สิทธิ์,นายพนิต (กะ2 08.00 น. - 16.00 น.)
 3. นายศุภสวัสดิ์,นายอนุสรณ์,นายธนิต,นายมนอช (กะ3 16.00 น. - 24.00 น.)

ที่	รหัสอุปกรณ์	สภาพอุปกรณ์ ปกติก่อน ดำเนินการ	ดำเนินการ	เวลา	ผู้ดำเนินการ	ผู้สั่งการ	หมายเหตุ
1	ตรวจสอบอุปกรณ์ป้องกันและตัดตอน ก่อนทำการสวิตชิง						
2	TMK03VB-01	"ON" Auto Reclose	"OFF" Auto Reclose		TMK		
3	เมื่อพร้อมดับไฟ บ.ไทยเพิ่มพูน เวลา 08.30 น.						
4	TMK03S-09	สับ	ปลด,ล๊อคคาน		ทร.		SF6 บ.ไทยเพิ่มพูน
5	ติดต่อผู้ควบคุมงาน แจ้ง HOTLINE ปลด DDE หน้า บ.ไทยเพิ่มพูน						
6	เมื่อ HOTLINE ปลด DDE หน้า บ.ไทยเพิ่มพูน แล้วเสร็จ						
7	แจ้งพื้นที่ดับไฟให้ผู้ควบคุมงานรับทราบ						
8	ติดต่อผู้ควบคุมงาน แจ้ง บ.ไทยเพิ่มพูน ปฏิบัติงานได้						
9	TMK03VB-01	"OFF" Auto Reclose	"ON" Auto Reclose		TMK		
<u>สิ้นสุด Switching (ช่วงเช้า)</u>							
10	เมื่อพร้อมจ่ายไฟ						
11	ตรวจสอบ บ.ไทยเพิ่มพูน ปฏิบัติงานแล้วเสร็จ พร้อมจ่ายไฟ						
12	TMK03VB-01	"ON" Auto Reclose	"OFF" Auto Reclose		TMK		
13	ตรวจสอบ TMK03S-09 อยู่สถานะ "OPEN" และล๊อคคาน						
14	ติดต่อผู้ควบคุมงาน แจ้ง HOTLINE เชื่อม DDE หน้า บ.ไทยเพิ่มพูน						
15	เมื่อ HOTLINE เชื่อม DDE หน้า บ.ไทยเพิ่มพูน แล้วเสร็จ						
16	TMK03S-09	ปลด,ล๊อคคาน	สับ		ทร.		SF6 บ.ไทยเพิ่มพูน
17	TMK03VB-01	"OFF" Auto Reclose	"ON" Auto Reclose		TMK		
<u>สิ้นสุด Switching ทั้งหมด</u>							

Check List

ขั้นตอนการปฏิบัติ กรณีขออนุมัติปฏิบัติงานโดยวิธีดับไฟฟ้าแบบระดมชุดงาน

ชื่องาน ปลอดภัยตัดตัด เพื่อให้ บ.ไทยเพิ่มพูนอุตสาหกรรม จำกัด บำรุงรักษาภายในบริษัท..... สถานที่ดับไฟฟ้าเพื่อทำงาน จุดตัดเดกก่อน ถึง SF ๖ รหัส TMK ๓ ม-๐๙ ถึง ปลายสาย วันที่ดับไฟฟ้าเพื่อทำงาน วันอาทิตย์ที่ ๑๒ พฤศจิกายน ๒๕๖๖..... หน่วยงานรับผิดชอบหลัก การไฟฟ้าส่วนภูมิภาคสาขาท่าเรือ..... ชื่อผู้อำนวยการงาน/โครงการ(เจ้าของพื้นที่ควบคุมงาน ดัดจริตใจแก้ไข้ปัญหาได้) ชื่อ.....นายสันติ งามชื่น..... ตำแหน่ง.....ผจก.กฟส.ท่าเรือ..... เบอร์โทรศัพท์มือถือ.....๐๘๙-๔๘๒๙๙๕๘..... ชื่อช่างผู้คุมงานหลักนายเสนีย์ ศรีมงคล..... ตำแหน่ง..... ทม.กบ.กฟส.ท่าเรือ..... เบอร์โทรศัพท์มือถือ.....๐๘๑-๗๓๖๔๗๔๓..... หน่วยงานที่เข้าร่วมทำงานในวันดังกล่าว..... กบข.(ก๓), กฟส.ท่าเรือ.....
๑. กำหนดผู้ประสานงานดับไฟฟ้า (เป็นผู้ที่รู้ขอบเขตงานทั้งหมด และเป็นผู้ประสานงานจากชุดดับไฟฟ้าพร้อมเป็นคนแจ้งให้ชุดงานขึ้นทำงานได้ / เมื่องานเสร็จต้องเคลียไลน์พร้อมแจ้งชุดจ่ายไฟฟ้าคืนระบบ ชื่อนายเสนีย์ ศรีมงคล..... ตำแหน่ง.....ทม.กบ.กฟส.ท่าเรือ..... เบอร์โทรศัพท์๐๘๑-๗๓๖๔๗๔๓.....
๒. กำหนดชุดงานเพื่อดับไฟฟ้า / จ่ายไฟฟ้าชุดงานนายนฤตภาส ปิ่นเจริญ.....
๓. กำหนดผู้รับผิดชอบทำการวัดชั่วคราวจุดที่ ๑.....G ๑.....ผู้รับผิดชอบ.....นายนฤตภาส ปิ่นเจริญ..... จุดที่ ๒G ๒.....ผู้รับผิดชอบ.....นายอนันต์ แก้วแกมทอง..... จุดที่๓..... ผู้รับผิดชอบ..... จุดที่ ๔.....ผู้รับผิดชอบ.....
๔. ขออนุมัติแผนงานดับไฟฟ้า ตามบันทึกที่.....โดยมีผลการอนุมัติดังนี้ <input type="checkbox"/> ไม่อนุมัติ เหตุผล <input checked="" type="checkbox"/> อนุมัติ ตามบันทึกที่.....ก.๓ กฟส.ฟ.ทร.(กบ.) ๑๕๓๐ /๒๕๖๖.....
๕. แจ้งเจ้าหน้าที่ความปลอดภัย ตามบันทึกที่.....ก.๓ กฟส.ฟ.ทร.(กบ.) ๑๕๓๐ /๒๕๖๖..... เจ้าหน้าที่ความปลอดภัยในวันดับไฟฟ้าทำงาน ชื่อ.....นายศิริพงษ์ หาเครือ.....
๖. แจ้งผู้ใช้ไฟฟ้าในพื้นที่หรือไม่ <input type="checkbox"/> ไม่แจ้ง เหตุผล..... <input checked="" type="checkbox"/> แจ้ง จำนวน.....๑.....ราย มีข้อทักท้วงจากผู้ใช้ไฟในพื้นที่ดับไฟหรือไม่.....ไม่มีข้อทักท้วง.....
๗. ผู้รับผิดชอบหลัก จัดประชุมชี้แจง/มอบหมายงานก่อนวันดับไฟฟ้าเพื่อทำงานหรือไม่ <input checked="" type="checkbox"/> ไม่จัดประชุม เหตุผล.....ชี้แจงรายละเอียดตอน SAFETY TALK ก่อนการปฏิบัติงาน..... <input type="checkbox"/> จัดประชุมแล้ว เมื่อวันที่..... สถานที่ประชุม..... ราชานามผู้เข้าร่วมประชุม
๘. ผู้รับผิดชอบหลัก จัดชี้แจงมอบหมายงาน/จุดอันตรายบริเวณหน้างานจริง ก่อนวันปฏิบัติงานจริงหรือไม่ <input checked="" type="checkbox"/> ไม่จัดชี้แจง เหตุผล.....ชี้แจงรายละเอียดตอน SAFETY TALK ก่อนการปฏิบัติงาน..... <input type="checkbox"/> จัดชี้แจงแล้ว เมื่อวันที่..... ราชานามผู้เข้าร่วมชี้แจง



THAI ROONG RUANG
SUGAR GROUP
กรุณาใช้เฉพาะในเขต



30 ตุลาคม 2566

เรื่อง แจ้งให้ปลดสายส่งไฟฟ้าระบบ 22 KV. ของบริษัทฯ

เรียน ผู้จัดการ การไฟฟ้าส่วนภูมิภาค ตำบลท่าเรือ

ตามที่ บริษัท ไทยเพิ่มพูนอุตสาหกรรม จำกัด ได้ติดตั้งอุปกรณ์ SF6 Gas load break switch เพื่อให้เป็น Remote controlled switches for Distribution system ตามระเบียบของการไฟฟ้าส่วนภูมิภาคแล้วนั้น บัดนี้บริษัทฯ จะได้ทำการตรวจเช็คเพื่อบำรุงรักษาอุปกรณ์ดังกล่าวตามระยะเวลาการใช้งาน

บริษัทฯ จึงขอให้การไฟฟ้าส่วนภูมิภาค ตำบลท่าเรือ ช่วยดำเนินการปลดสายส่งระบบ 22 KV. ที่เชื่อมต่อกับอุปกรณ์ SF6 load break switch ของบริษัทฯ ออก ในวันอาทิตย์ที่ 12 พฤศจิกายน 2566 ตั้งแต่เวลา 8.30 น. เป็นต้นไปจนกว่าบริษัทฯ จะปฏิบัติงานแล้วเสร็จ

จึงเรียนมาเพื่อโปรดพิจารณาดำเนินการ

ขอแสดงความนับถือ

(นายมานพ ศรีพลี)

หัวหน้าส่วนไฟฟ้า บริษัท ไทยเพิ่มพูนอุตสาหกรรม จำกัด

ใบแจ้งหนี้ / ใบแนบบใบกำกับภาษี

เลขที่ สว.



การไฟฟ้าส่วนภูมิภาค
200 ถนนวงมว่งสว่าง แขวงลาดยาว เขตจตุจักร กรุงเทพมหานคร 10900
เลขประจำผู้ใช้ภาษีอากร 0994000165501

สาขาที่ออกใบแจ้งหนี้คือ : ที่ 00252
การไฟฟ้าส่วนภูมิภาคท่าเรือ
เลขที่ 85/1 หมู่ 3 ถนนแสงชูโต
ตำบลวังศาลา อำเภอท่าม่วง
จ.กาญจนบุรี 71130
วันที่ : 03/11/2566
เลขที่ใบแจ้งรายการชำระ : 9015479620
เลขที่ใบส่งขาย : 2013269803
เลขที่ใบคำร้อง : 130001820740

รหัสลูกค้า (Customer No.) : 1002490393
เลขที่บัญชีแสดงสัญญา (Contract Acct) : 92000655590 ถูกหนี้ธุรกิจเสริม
ชื่อ (Customer) : บริษัท ไทยเพิ่มทุนอุตสาหกรรม จำกัด
ที่อยู่ (Address) : เลขที่ 84 หมู่ที่ 3 ต.วังศาลา อ.ท่าม่วง จ.กาญจนบุรี 71110

ที่อยู่สถานที่ใช้ไฟฟ้า (Premise Addr) : 84 3 ต.วังศาลา อ.ท่าม่วง จ.กาญจนบุรี 71110

รายการ/DESCRIPTIONS	จำนวนหน่วย	จำนวนเงิน (บาท)
1 ค่าบริการHLกระเช้า22-33KV(ไม่หัก)คชฟ.ป.1	1	42,484.00
ค่าสินค้าบริการ		42,484.00
หักส่วนลด		0.00
รวมเป็นเงิน		42,484.00
ภาษี 7 %		2,973.88
รวม		45,457.88

EB13356011060007 = 45,457.88

[Signature]
06.11.66.

หมายเหตุ: การไฟฟ้าส่วนภูมิภาค ไม่อยู่ในบังคับต้องถูกหักภาษีเงินได้ ณ ที่จ่าย
ตามประมวลรัษฎากร

(สี่หมื่นห้าพันสี่ร้อยห้าสิบเจ็ด บาท แปดสิบแปด สตางค์)



สำหรับ กฟภ. เท่านั้น

ลงชื่อ.....
.....
ตามหนังสือ.....

หมายเหตุ 1. โปรดชำระหนี้ตามจำนวนข้างต้นภายใน วันที่ 03/11/2566
2. เมื่อชำระเงินตามจำนวนข้างต้น ต้องเรียกใบเสร็จรับเงินทุกครั้งมิฉะนั้น การไฟฟ้าส่วนภูมิภาคจะไม่ยอมรับว่าได้ชำระเงินถูกต้อง

จัดพิมพ์ เวลา : 14.59 น. วันที่ 03/11/2566



09940001655010109200065559090154796204545788

สำหรับชำระเงินผ่าน PEA Smart Plus
เลขที่บัญชีแสดงสัญญา (Ref.1): 092000655590
เลขที่ใบแจ้งหนี้ รายการชำระ (Ref.2): 9015479620

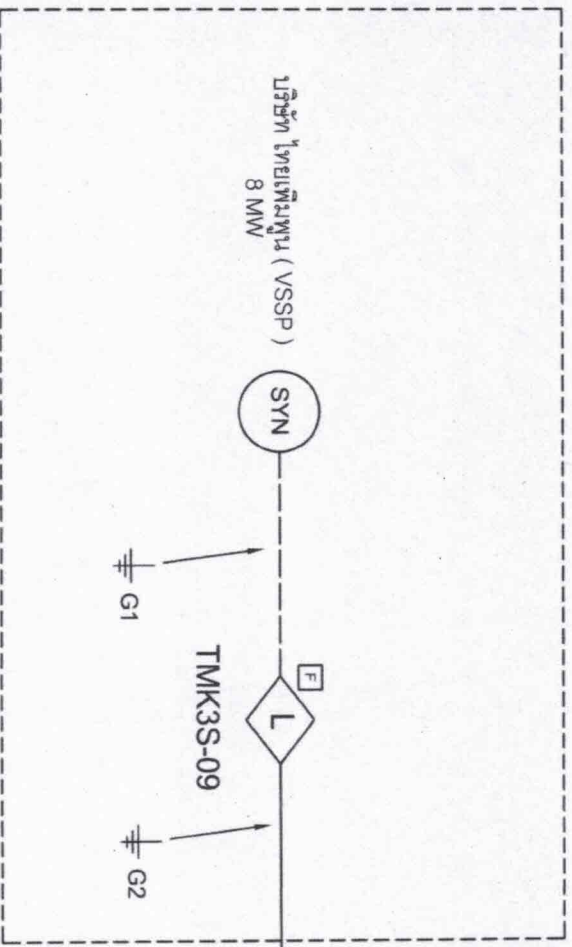

จุดตัดเคด HOTLINE นครปฐม

TMK3S-08

TMK3S

แผนดับไฟ : ปลอดภัยแรงสูงเข้า SF6 รหัส TMK3S-09
 เพื่อให้บริษัท ไทยเพิ่มพูน อุบลราชธานี จำกัด
 บำรุงรักษาภายในบริษัท วันที่ 12 พฤศจิกายน 2566
 ผู้ดูแล : 3 สถานีท่ามะกา 1